Inhalt

I. Prinz Charming wohnt im Buuch 6

II. Prinz Charming schläft im Tragtuch 8

III. Welcome to this world 9

IV. Do we do fly 10

V. Prinz Charming-Schlaflied 11

VI. Prinz Charming am Nordlicht I 12

VII. Prinz Charming am Nordlicht II 13

VIII. Prinz Charming trifft Winnetou 14

IX. Prinz Charming lacht wider 15

X. Rapunzel im Turm 16

XI. Rapunzel am Spinnrad 18

XII. Krabbelsalat 20

XIII. Angel 21

XIV. First Child-Steps 22

XV. Gleit-Rutsch-Streichel in Dunkel-Orange 23

XVI. Prinz Charming schaukelt 24

XVII. Rapunzel im weissen Schloss (I)..... 26

XVIII. Rapunzel spinnt weiter 28

XIX. Prinz Charming im weissen Schloss (II)..... 30

Probeseite AUGEMUS Musikverlag

Die Originalnoten können bestellt werden unter: www.augemus.de

I. Prinz Charming wohnt im Buuch

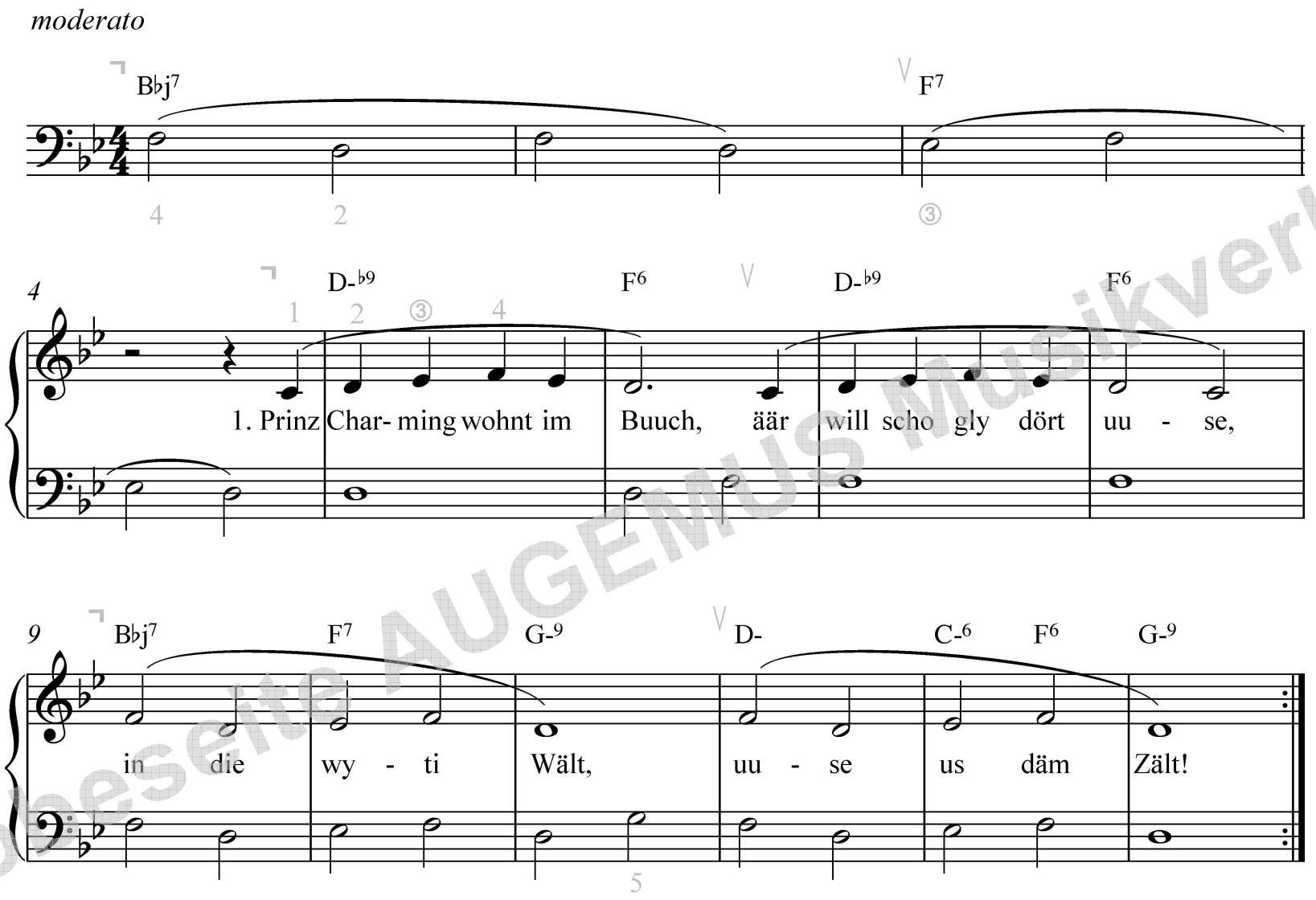

Probeseite AUGEMUS Musikverlag

Die Originalnoten können bestellt werden unter: www.augemus.de

VII. Prinz Charming am Nordlicht II

adagio

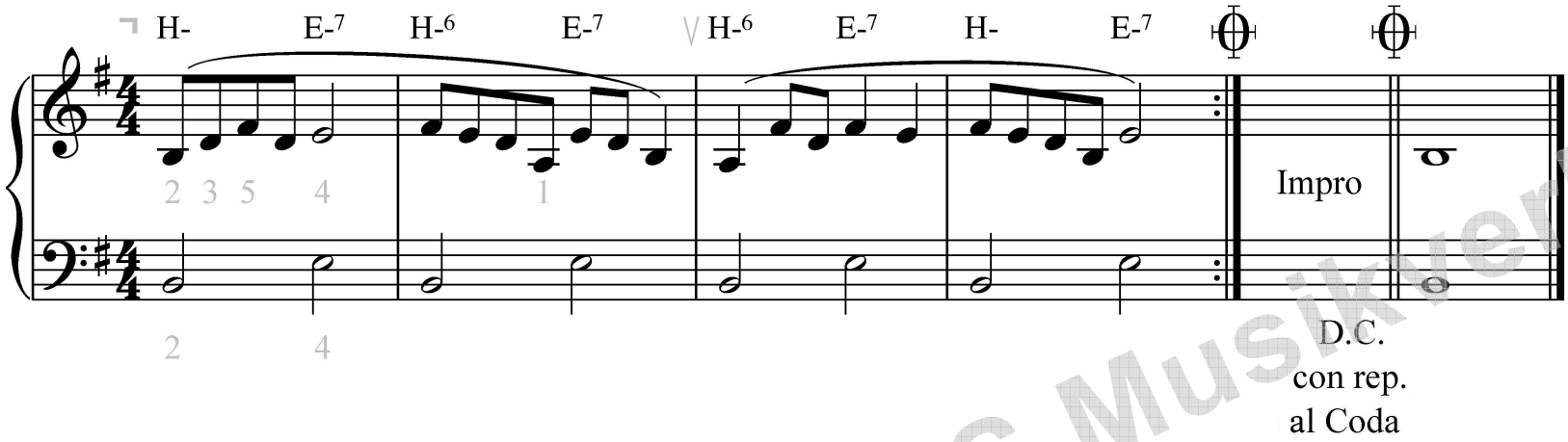

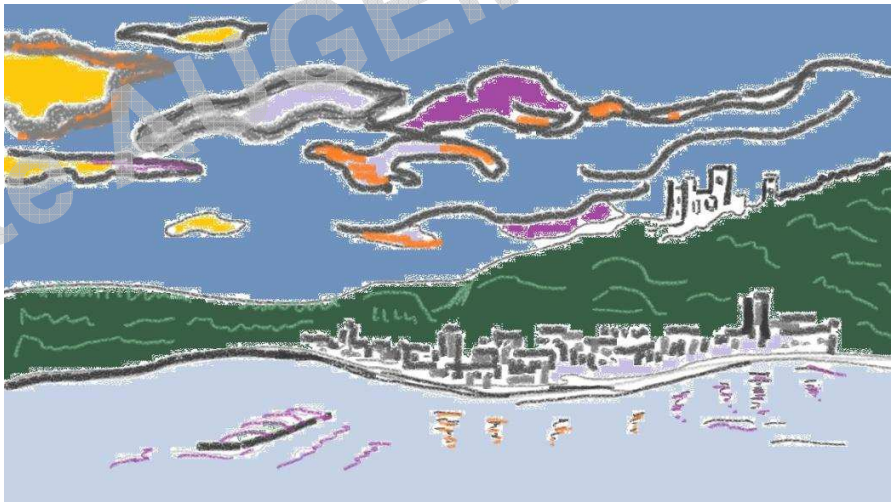

Probeseite AUGEMUS Musikverlag

Die Originalnoten können bestellt werden unter: www.augemus.de

VIII. Prinz Charming trifft Winnetou

andante

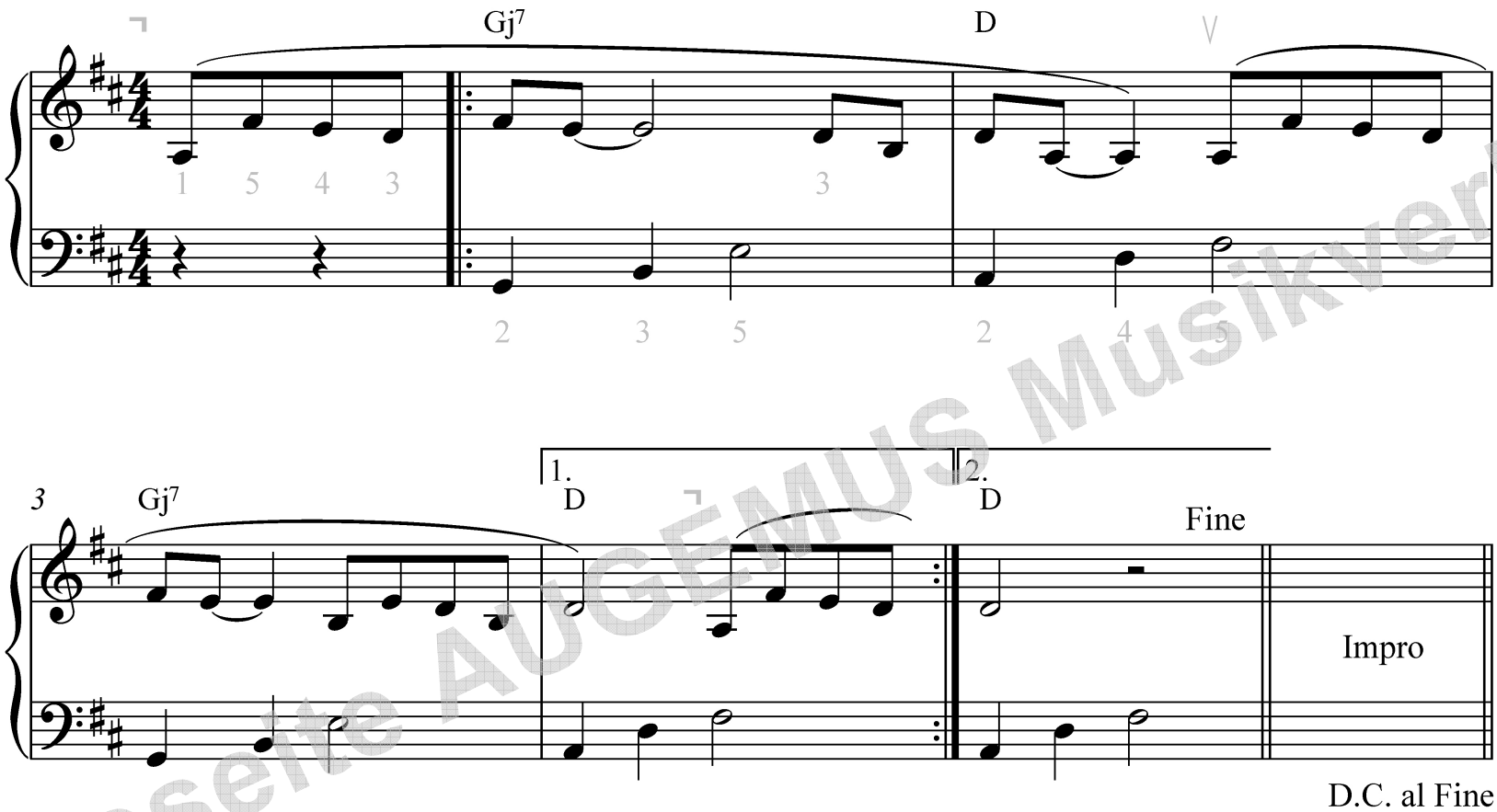

Probeseite AUGEMUS Musikverlag

Die Originalnoten können bestellt werden unter: www.augemus.de

XV. Gleit-Rutsch-Streichel in Dunkel-Orange

Probeseite AUGEMUS Musikverlag

Die Originalnoten können bestellt werden unter: www.augemus.de

XVII. Rapunzel im weissen Schloss (I)

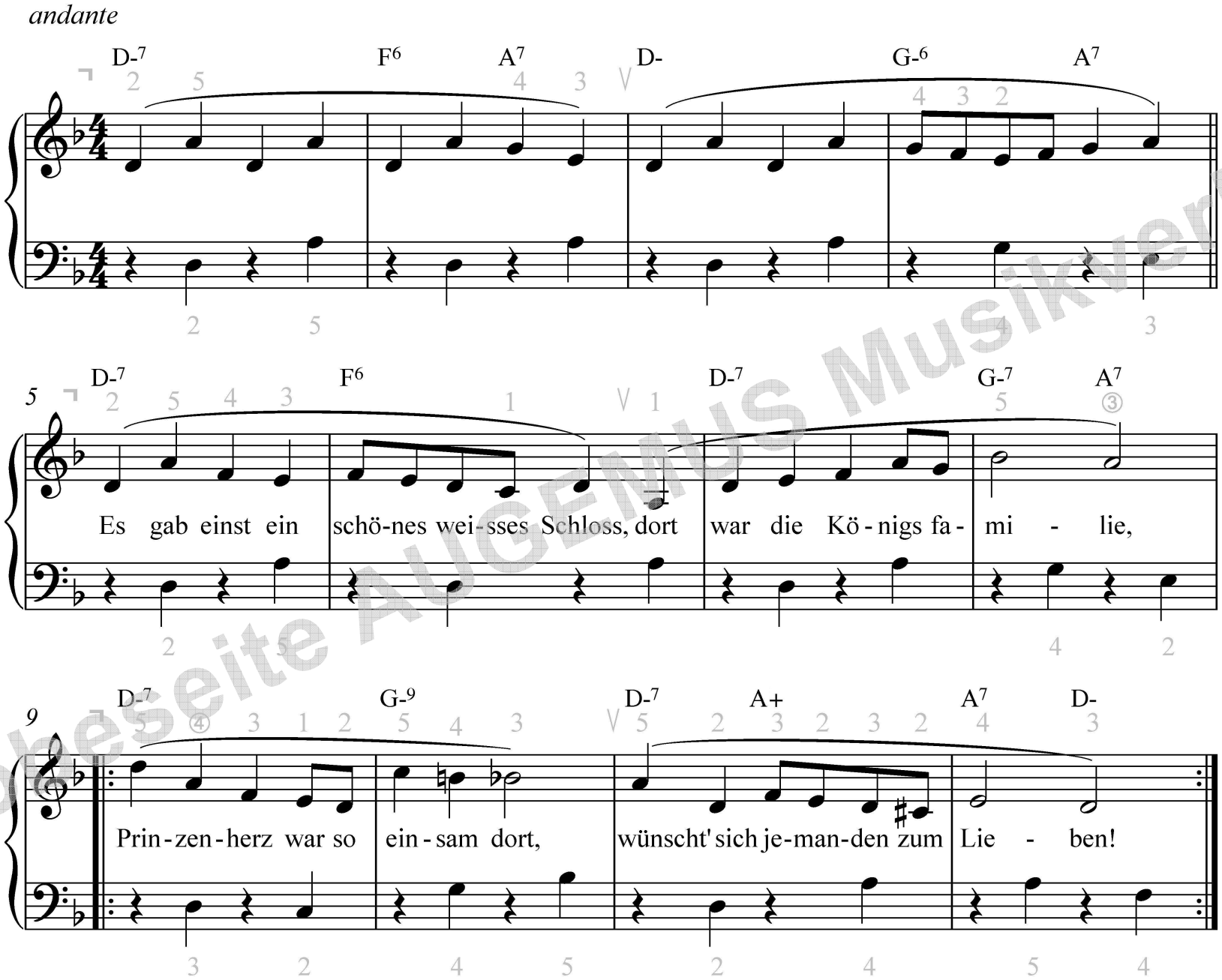

Probeseite AUGEMUS Musikverlag

Die Originalnoten können bestellt werden unter: www.augemus.de

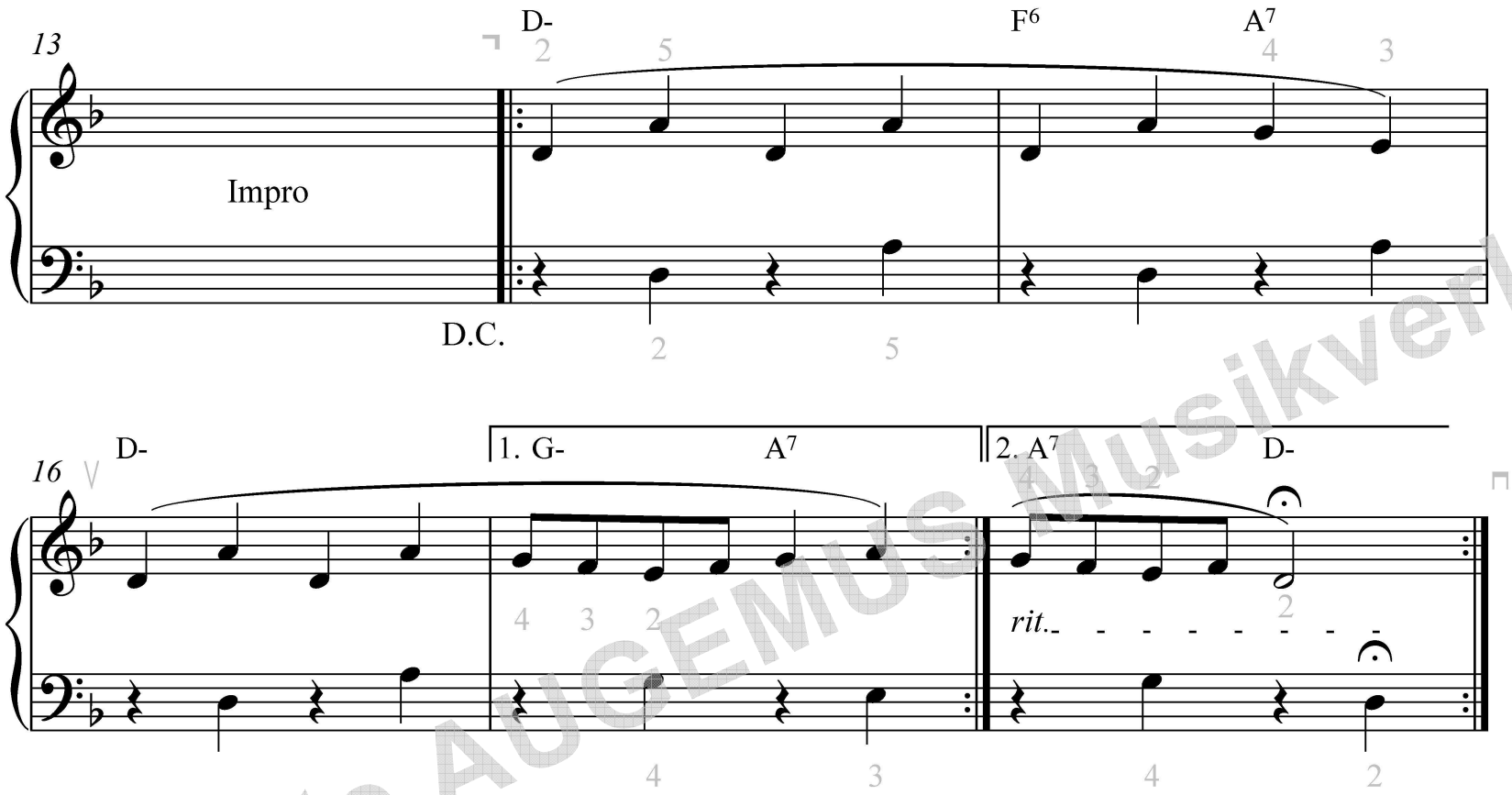

2. Da war noch die dunkle Burg beim Berg,
Rapunzel wohnte im Innern,
|: tief versteckt in dem schmalen Turm,
niemand durfte sie je sehen. :|

3. Denn sie war so wunder, wunderschön,
die Hexe wollte „sie schützen“,
|: einsam war es in dem Verliess,
Wolken zogen tief vorüber. :|

4. Träumte sich in ihre eigne Welt,
dort war sie frei und sie herrschte,
|: gütig sanft über dieses Volk,
das der König so beknechtet’. :|

5. Endlich kam der sonderbare Tag,
die Vögel sangen schon lange,
|: Prinzenruf: „Hei, Rapunzel, du,
wirf dein Haar zu mir herunter!“ :|

6. Sie tat dies, schon kam er zu ihr rauf,
sie strahlten und waren glücklich,
|: nie mehr waren sie ganz allein,
bald schon konnten sie auch flüchten. :|

7. Weisse Wolken zogen rasch vorbei,
die beiden liebten die Freiheit,
|: „Mutter’s“ Herrschaft war nun vorbei,
glücklich konnten alle leben! :|

Probeseite AUGEMUS Musikverlag
Die Originalnoten können bestellt werden unter: www.augemus.de